

**S.I.C.O.B.
EVENTI**



**SICOB CONVEGNO EMILIA-ROMAGNA
CESENA 19 - 20 Aprile 2024**

**PRESIDENTE: A.M. SCHETTINO
RESP. SCIENTIFICI: S. CARIANI, V. CORSO, A. LUCCHI**

**Dall'Alimento alla Chirurgia:
il Trattamento Integrato
dell'Obesità**

**Gestione di un paziente già sottoposto a
chirurgia bariatrica in un dipartimento di
emergenza/urgenza**

Cosa deve fare un chirurgo generale non bariatrico

STEFANO BONILAURI

**DIR. DIPARTIMENTO CHIRURGIE GENERALI E
SPECIALISTICHE**

ARCISPEDALE SANTA MARIA NUOVA – IRCCS

AZIENDA USL REGGIO EMILIA

Considerazioni

- Chirurgia bariatrica sempre più diffusa
- Numero limitato di tecniche

Timing

- Complicanza tardiva
- Complicanza precoce
 - Dimissioni «precoci»

Setting assistenziale richiesto

- Chirurgia
- Terapia intensiva/rianimazione
- Radiologia interventistica
- Endoscopia

Interventi

- LAGB
- RYGBP – OAGB/MGB
- SG
- SADI-S
- VBG

Lagb

- Vomito incoercibile

- Dilatazione
- Slippage
- Bezoar

- Erosione

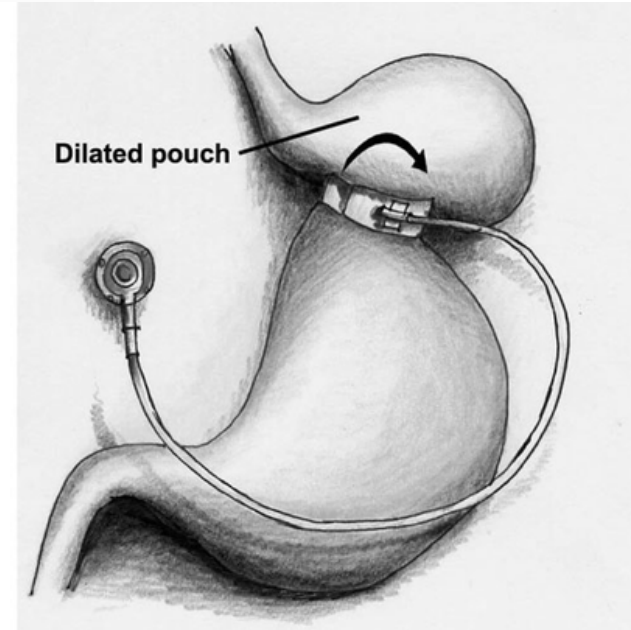
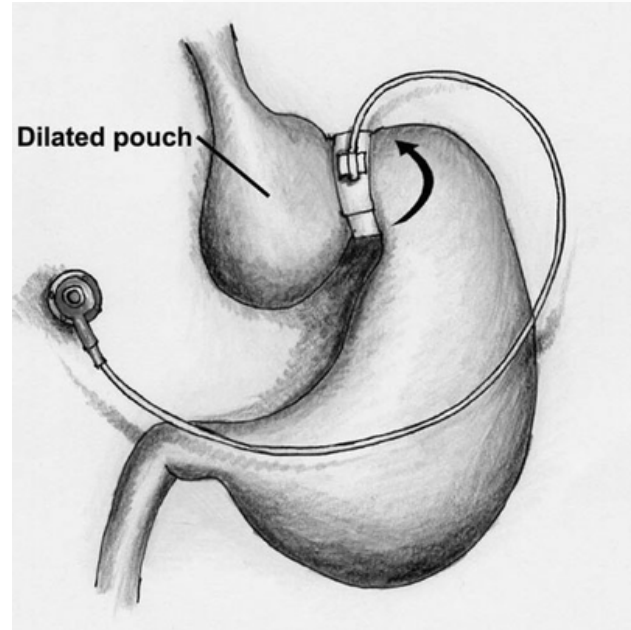

Lagb

- Slippage
 - Sgonfiare il dispositivo
 - Riposizionare/rimuovere il dispositivo
- Bezoar
 - Trattamento endoscopico
- Erosione
 - Rimuovere il dispositivo

Rimozione lagb

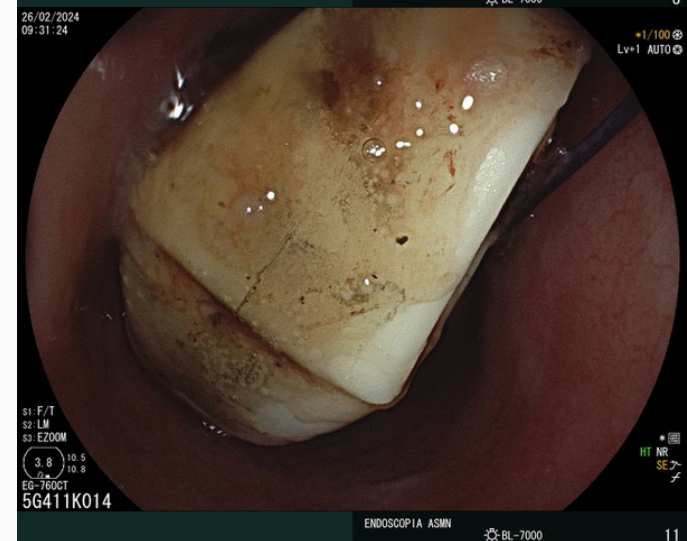
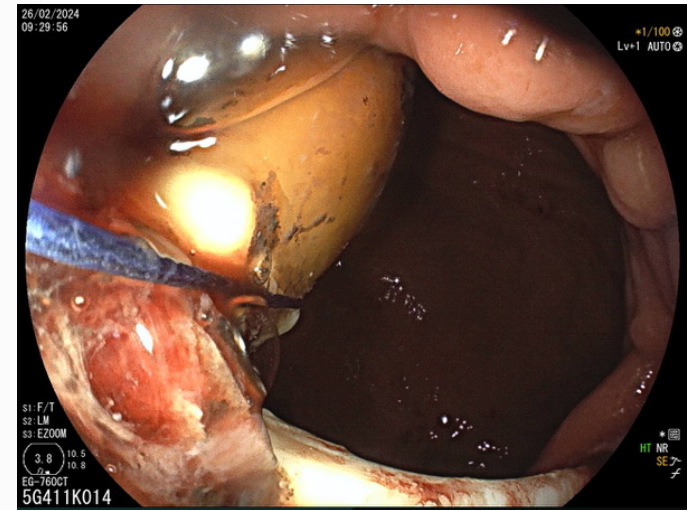
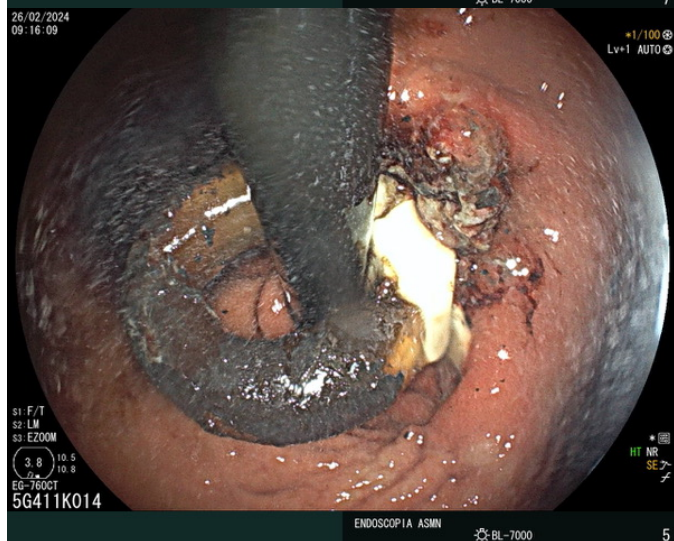
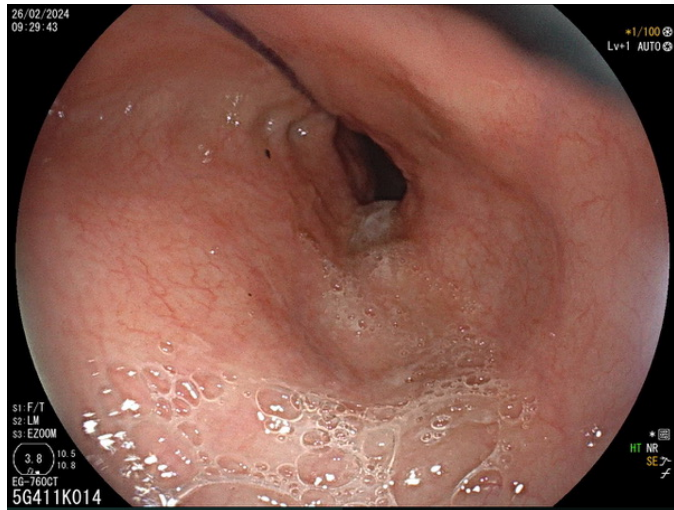

V.B.G.

- Bezoar
- Stenosi neopiloro
 - Con o senza erosione

LA GASTROPLASTICA VERTICALE

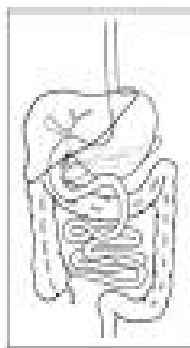
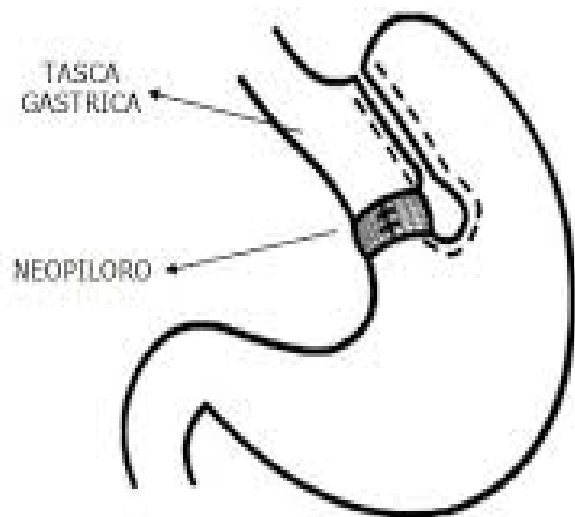

Trasformazione in bypass gastrico funzionale (Amenta-Cariani)

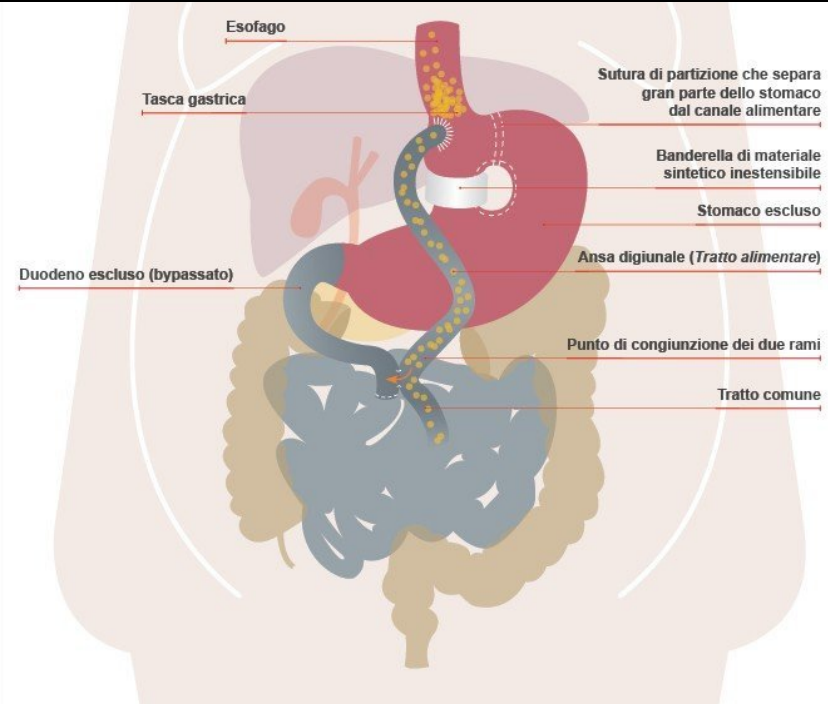

NON URGENTE !!! EGDS

Complicanze precoci

- Sanguinamento
 - Intraluminale
 - In cavità peritoneale
- Fistola
- Occlusione intestinale

Complicanze tardive

- Occlusione intestinale
- Sanguinamento intraluminale
 - Ulcera anastomotica

Occlusione intestinale

- Ernia di Petersen

RYGB Internal Hernias:

1. Petersen's Hernia
2. Mesenteric Hernia

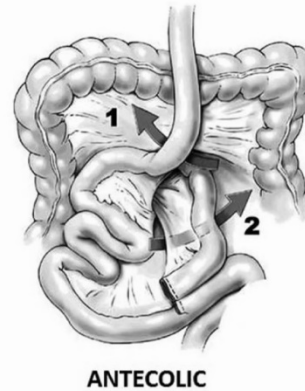

- «Stenosi» di sleeve gastrectomy

- Stenosi

- Anastomosi

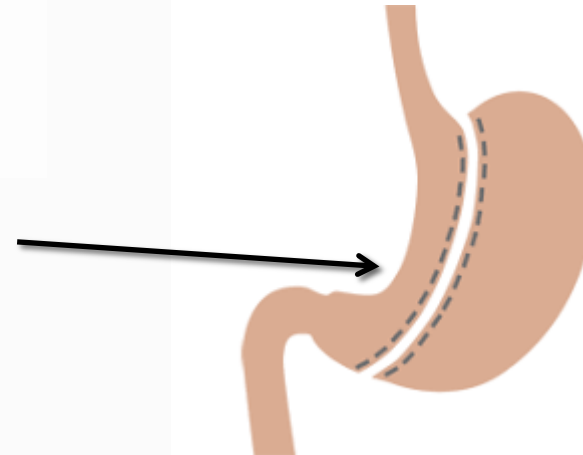

Paziente bariatrico complicato

- Problema reale
- Problema inesistente

Attività di chirurgia bariatrica

Emilia-Romagna



Attività di chirurgia bariatrica

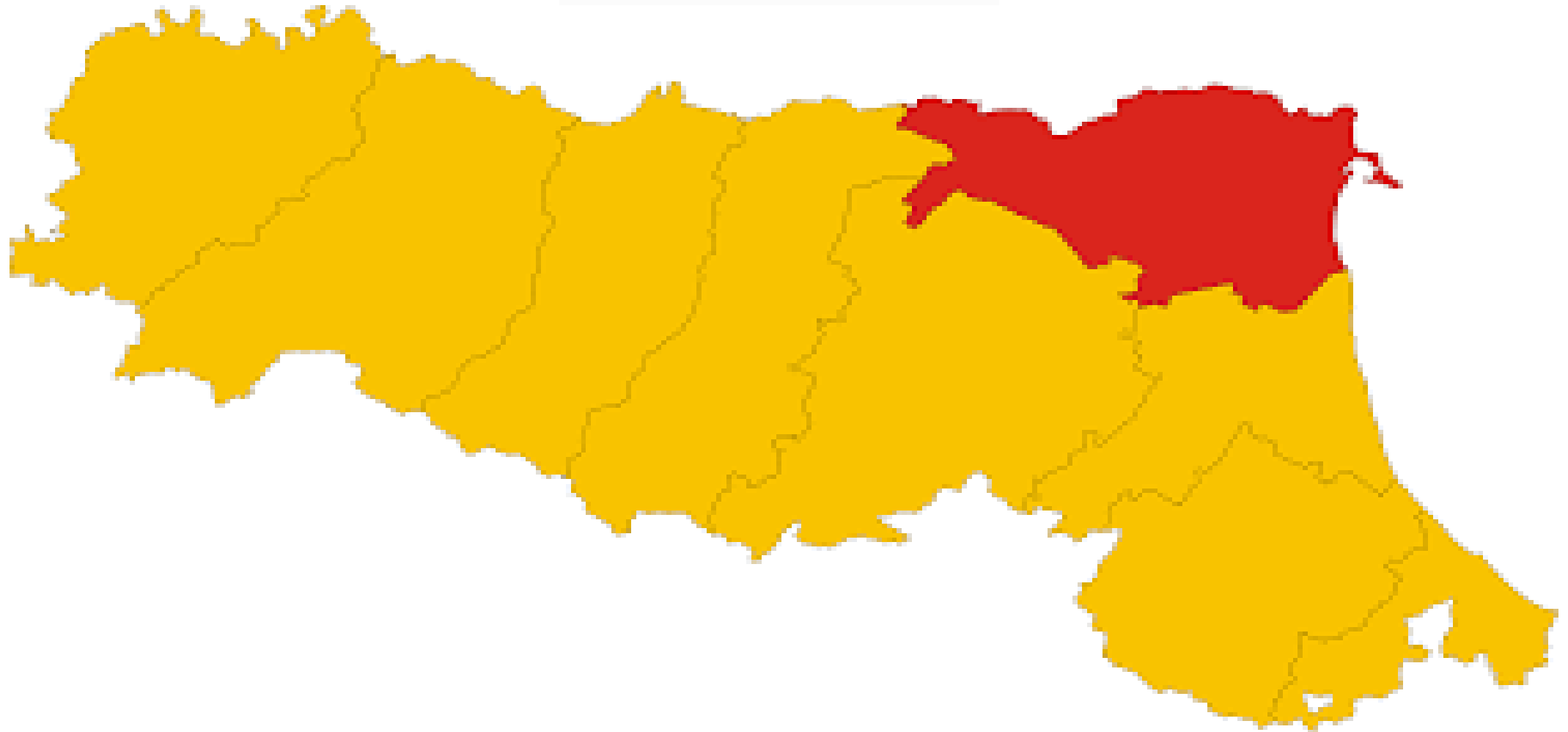

Paziente bariatrico complicato

- Fare riferimento ad un centro bariatrico
 - Possibilmente il centro che ha trattato il paziente
- Limitare il proprio intervento al mantenimento della stabilità del paziente
- Trattare le sole problematiche immediatamente pericolose per la vita

**S.I.C.O.B.
EVENTI**



**SICOB CONVEGNO EMILIA-ROMAGNA
CESENA 19 - 20 Aprile 2024**

**PRESIDENTE: A.M. SCHETTINO
RESP. SCIENTIFICI: S. CARIANI, V. CORSO, A. LUCCHI**

**Dall'Alimento alla Chirurgia:
il Trattamento Integrato
dell'Obesità**

Grazie